

# FANO

IL MESSAGGERO  
DOMENICA  
2 SETTEMBRE 2012

**Pezzolesi ha fiducia  
«Sono tempi duri  
però ce la faremo»**

FANO — Il mare è un mestiere duro e chi ha dovuto cavarci la pagnotta, ha sempre tribolato più del normale. La storia insegna, però, che ogni volta i nostri pescatori hanno saputo superare le difficoltà. «Una volta si aumentava l'organico degli equipaggi per sopperire alla mancanza di posti lavoro, oggi abbiamo il problema del fondale basso, ma a questo punto speriamo che la vicenda del

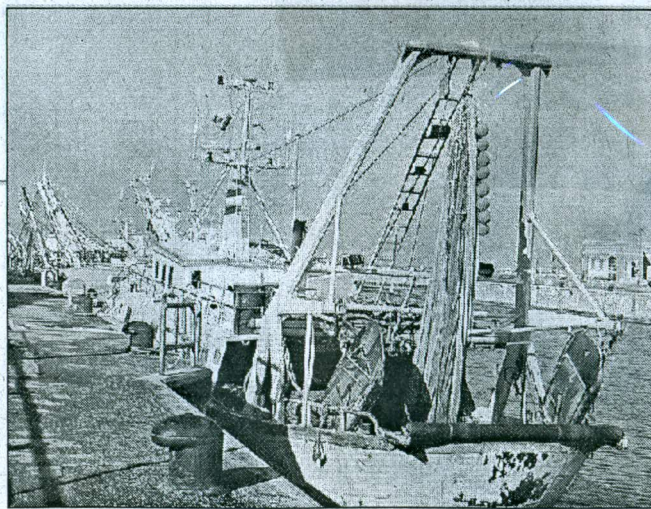

Pescherecci in porto

dragaggio sia risolta», ha affermato ieri mattina Marco Pezzolesi di Coomarpesca, presentando la ricerca storica di Giorgia Venerucci. Collegata allo studio, una mostra di documenti e foto d'epoca allestita

nella sala ristorante del self service «Al pesce azzurro» in viale Adriatico a Fano. Fare il pescatore era senza dubbio più difficile nel 1878, quando a Fano nasceva la «Società di mutuo soccorso fra i marinai».

## Pesca, problemi di ieri e oggi

Presentate mostra e ricerca su 134 anni di marineria fanese

L'embrione del moderno Stato sociale, cui in quel momento la gente del mare affidava la speranza di una pensione negli anni della vecchiaia, di un reddito in caso di malattia o dell'istruzione per i propri figli. Da quello stesso embrione è nata nel tempo la coop di servizi Coomarpesca, che nel 2009 ha festeggiato 70 anni di attività. La ricerca, promossa dall'Archivio di Stato e finanziata da

Coomarpesca, completa la ricostruzione di questo percorso storico. Non che oggi siano tutte rose e fiori. Aumentano in modo esponenziale i carburanti, calano guadagni e pescosità dell'Adriatico, l'insabbiarsi del porto ha disperso buona parte della flottiglia fanese e la crisi economica ha ridotto il giro d'affari anche per un ristorante dai prezzi popolari come il self service «Al pesce

azzurro». «Stiamo conoscendo momenti difficili come qualsiasi altro settore economico in questo momento, ma ce la faremo molto meglio di tanti altri: davvero non possiamo lamentarci», replica Pezzolesi alle voci di scricchiolii. La mostra «Dalla Società di mutuo soccorso fra i marinai di Fano (1878), alla Coomarpesca (2012)» potrà essere visitata fino al 7 ottobre.

O.S.